Ponferrada
innova

Talento emprendedor local para transformar la ciudad de Ponferrada.

www.ponferradainnova.co

Una iniciativa impulsada por:

Ayuntamiento Ponferrada

LEÓN STARTUP

Retos de emprendimiento innovador

Reto 01

Aprovechamiento de los espacios verdes para compensación de carbono: Ponferrada cero emisiones

#agricultura #permacultura #medioambiente #naturaleza

Reto 02

Diseño de un nuevo modelo industrial: Polígono El Bayo

#innovacion #economiacircular #startups #tecnologia #industria

Reto 03

Ponferrada Solarpunk: una ciudad conectada en el Metaverso

#ciudadesvirtuales #comunidades #nuevospobladores #nodos

Reto 04

Legado popular: un espacio para los saberes

#oficios #costumbres #tradición #organizacionsocial

Reto 05

Escuelas temporeras: educar en el rural a los niños de la ciudad

#educacion #mediorural #agroalimentacion #recursosnaturales #valores

Retos

Ponferrada
innova

Reto 1

Aprovechamiento de los espacios verdes para compensación de carbono: Ponferrada cero emisiones

Ponferrada
innova

Reto 2

Diseño de un nuevo modelo industrial: polígono El bayo

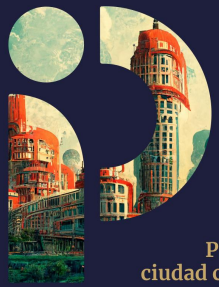

Ponferrada
innova

Reto 3

Ponferrada Solarpunk: una ciudad conectada en el Metaverso

Ponferrada
innova

Reto 4

Legado popular: un espacio para los saberes

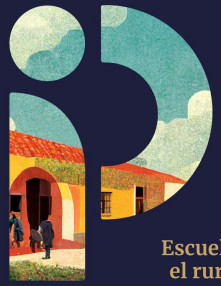

Ponferrada
innova

Reto 5

Escuelas temporeras: educar en el rural a los niños de la ciudad

Ponferrada innova

www.ponferradainnova.co

Una iniciativa impulsada por:

Ayuntamiento Ponferrada

LEÓN STARTUP

Reto 01

Aprovechamiento de los espacios verdes para compensación de carbono: Ponferrada cero emisiones

´Texto falso} Durante tres meses un grupo de emprendedores tendrán que **dar respuesta a retos de emprendimiento innovador** previamente identificados, mediante el diseño y desarrollo de proyectos de emprendimiento disruptivos y de calado en sectores clave: energía, industria, medio ambiente, tecnología, cultura, educación e infraestructuras.

#agricultura #permacultura #medioambiente #naturaleza

Reto 02

Diseño de un nuevo modelo industrial: polígono El bayo

´Texto falso} Durante tres meses un grupo de emprendedores tendrán que **dar respuesta a retos de emprendimiento innovador** previamente identificados, mediante el diseño y desarrollo de proyectos de emprendimiento disruptivos y de calado en sectores clave: energía, industria, medio ambiente, tecnología, cultura, educación e infraestructuras.

#innovacion #economiacircular #startups #tecnologia #industria

Reto 03

Ponferrada *solarpunk*: una ciudad conectada en el metaverso

´Texto falso} Durante tres meses un grupo de emprendedores tendrán que **dar respuesta a retos de emprendimiento innovador** previamente identificados, mediante el diseño y desarrollo de proyectos de emprendimiento disruptivos y de calado en sectores clave: energía, industria, medio ambiente, tecnología, cultura, educación e infraestructuras.

#ciudadesvirtuales #comunidades #nuevospobladores #nodos

Reto 04

Legado popular: un espacio para los sabere

´Texto falso} Durante tres meses un grupo de emprendedores tendrán que **dar respuesta a retos de emprendimiento innovador** previamente identificados, mediante el diseño y desarrollo de proyectos de emprendimiento disruptivos y de calado en sectores clave: energía, industria, medio ambiente, tecnología, cultura, educación e infraestructuras.

#oficios #costumbres #tradición #organizacionsocial

Reto 04

Escuelas temporeras: educar en el rural a los niños de la ciudad

´Texto falso} Durante tres meses un grupo de emprendedores tendrán que **dar respuesta a retos de emprendimiento innovador** previamente identificados, mediante el diseño y desarrollo de proyectos de emprendimiento disruptivos y de calado en sectores clave: energía, industria, medio ambiente, tecnología, cultura, educación e infraestructuras.

#educacion #mediorural #agroalimentacion #recursosnaturales #valores